FOR RENT

賃料	管理費等
63,000円	2,000円

中階段タイプの４世帯アパートです♪安心の積水

３面採光,ディンプルキー,東南角住戸,陽当たり良好,駅まで平坦,閑静な住宅街,舗装駐車場

【外観】

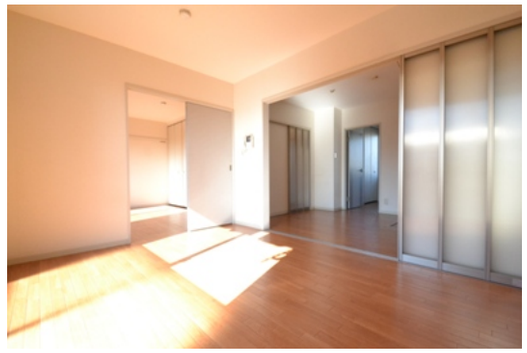

【間取り図】

間取り	3DK		
敷金	1ヶ月	礼金	無
敷引／償却金	無 無	保証金	無
物件種別	アパート		
建物名・部屋番号	Ｙ'S　0101号室		
物件所在地	東京都西多摩郡瑞穂町箱根ケ崎2273-9		
交通	八高線　箱根ヶ崎駅　徒歩9分		
間取詳細	洋室(6.5畳) 洋室(6畳) 洋室(4.5畳) DK(6畳)		
構造･規模	軽量鉄骨 2階建 1階		
専有面積	50.78㎡	向き	南
築年月	1997年12月上旬	契約期間	2年
損害保険	有 19,000円 24ヶ月	入居時期	2025年6月下旬予定
駐車場	有(敷地内) 5500円/月～ 駐輪場		
設備	ＴＶインターホン,エアコン,ガスコンロ設置可,トイレ有,バス・トイレ別,バス有,温水洗浄便座,給湯,		
その他費用	[一時金]　鍵交換費用：17,600円 [備考]　退去時クリーニング費用：58,300円（税込）※退去時敷金精算		
入居諸条件	ペット不可 事務所不可 楽器等の使用不可 二人可		
保証会社	必須　初回保証料：賃料総額の50%　年間保証料：１万円		
備考	中階段タイプの４世帯アパートです♪安心の積水ハウスシャーメゾン！！		

※図面と現況が異なる場合は現況が優先となります。

※間取りの「S」はサービスルーム(納戸)です。

情報更新日2025年7月6日　No.5181001190

お問合せ先

東京都知事（11）第41013号
全国賃貸不動産管理業協会

誠和計画株式会社 アクロス立川

東京都立川市高松町３丁目１４－１７
TEL:042-526-1040　FAX:042-526-2570
E-mail : tachikawa@seiwaacross.co.jp
URL : http://www.seiwaacross.co.jp

←携帯サイトから物件詳細を閲覧できます！

取引態様
仲介元付（一般）

手数料負担の割合	貸主	0%	借主	100%
手数料配分の割合	元付	0%	客付	100%

不動産コード：7743　物件管理コード：5181001190

※取引条件の有効期限は情報更新日より30日間となります。